Votre contact
YOANN SCHNEIDER
06 98 48 47 12
yoann@gs39.fr

Micra IG-T 92 Xtronic Made in France

Mis à jour le 4th February 2025 à 05:37

Nissan

15 899,00€ TTC

Année: 2022

Énergie: Essence sans plomb

Kilométrage: 25900 Kms

Boîte: Automate à fonct. Continu - 1 rapports

N° VO	8150
Type Véhicule	hounddd.webapp4you::lang.vehicle.iVehicleType_values.1
Marque	Nissan
Modèle	MICRA 2021
Puissance	68 kW / 92 ch DIN
Puissance fiscale	5 CV
Finition	Made in France
Carrosserie	Berline
Carburant	Essence sans plomb
Nombre de places	5
Peinture métallisée	Oui
Kilométrage	25900 km
Date 1ère mise en serivce	05/04/2022

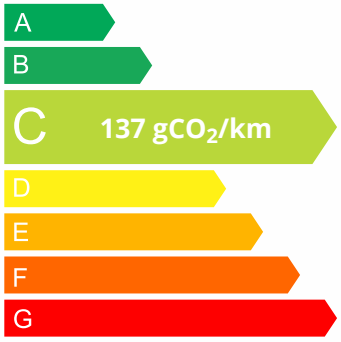

Pensez à covoiturer

#SeDéplacerMoinsPolluer

Retrouvez-moi sur notre site internet :

https://www.garage-des-sports.fr/en/vehicule/8150-micra-ig-t-92-xtronic-made-in-france

Votre contact
YOANN SCHNEIDER
06 98 48 47 12
yoann@gs39.fr

Technique

Données techniques

Type de moteur	3 cylindres Ligne	Puissance	68 kW / 92 ch DIN
Cylindrée	999.00 cc	Transmission	Traction avant
Boîte de vitesse	1 rapports, Automate à fonct. Continu	Carburant	Essence sans plomb
Nombre de places	5		
Pneus avant	195/55 R 16	Pneus arrière	195/55 R 16

Performances, consommations, normes ECE

Vitesse maximum	171	Accélération de 0 à 100 km/h	13 sec
Urbain	l/100km	Extra-urbain	l/100km
Mixte	l/100km	Émission de CO2	137 g/km

Dimensions et poids

Longueur	3999 mm	Largeur	1743 mm
Hauteur	1455 mm	Empattement	2525 mm
Poids total	1555 kg	Poids à vide avec conducteur	1155 kg
Volume coffre minimum	300 l	Volume coffre maximum	1004 l
Charge utile	400 kg	Charge sur toit	kg

Options (TTC)

690,00€	Peinture Spéciale Rouge Passion

Pack (TTC)

0,00€	Pack Sécurité

Série

Pack Sécurité
Climatisation manuelle
Phares antibrouillard AV
Radars de stationnement AR
Régulateur et limiteur de vitesse
Système audio radio RDS (Apple CarPlay et Android Auto) avec écran tactile couleur 7"
Vitres AV électriques
Allumage intelligent des feux

Votre contact
YOANN SCHNEIDER
06 98 48 47 12
yoann@gs39.fr

Banquette AR rabattable 60/40
Commandes au volant: contrôle de l'ordinateur de bord, audio, téléphone, régulateur et limiteur de vitesse
Rétroviseurs extérieurs rabattables électriquement et dégivrants
Sièges AV antifatigue
Vitres AR électriques
Vitres AR teintées
ABS (Système antiblocage des freins) avec EBD (Répartiteur électronique de freinage)
Airbags frontaux (passager AV déconnectable), latéraux AV et rideaux
Détecteur de pluie avec essuie-glaces à déclenchement automatique
Direction assistée asservie à la vitesse
ESP (Contrôle électronique de trajectoire)
Feux diurnes LED
Freinage d'urgence intelligent (AEB)
Jantes acier 16" avec enjoliveurs bi-ton
Points d'ancrage ISOFIX côté passager et AR
Repose-genoux rembourrés avec surpiqûres en TEP Beige
Sécurité enfants sur les serrures des portes AR
Siège conducteur réglable en hauteur
Système "Chassis Control" (contrôle actif de trajectoire et de l'assiette)
Tableau de bord en TEP Beige
TCS (antipatinage)
Volant réglable en hauteur et en profondeur

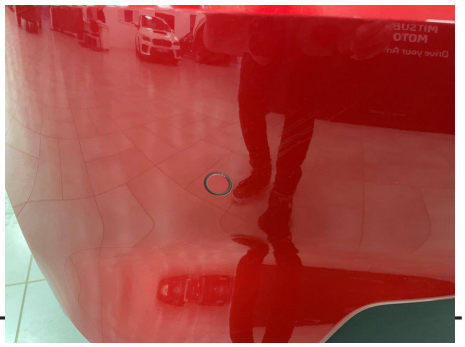

Nissan - Micra IG-T 92 Xtronic Made in France

Votre contact
YOANN SCHNEIDER
06 98 48 47 12
yoann@gs39.fr

Scannez-moi pour plus de photos